

VÝKAZ DOSAVADNÍHO A NOVÉHO STAVU ÚDAJU KATASTRU NEMOVITOSTÍ

Dosavadní stav				Nový stav				Porovnání se stavem evidence právních vztahů							
Označení pozemku parcelním číslem	Výměra parcely		Druh pozemku Způsob využití	Označení pozemku parcelním číslem	Výměra parcely		Druh pozemku Způsob využití	Typ stavby Způsob využití	Způsob určení výměr	Díl přechází z pozemku označeného v		Číslo listu vlastnictví	Výměra dílu		Označení dílu
	ha	m ²	ha		m ²	KN	díl v poz. evidenci			ha	m ²				
440/9 438	13 4	58 60	travní porost travní porost	440/9 438	13 4	37 81	travní porost travní porost		0 2	440/9 438 440/9		10001 160 10001	13 4	37 60 21 81	celá a
	18	18			18	18									

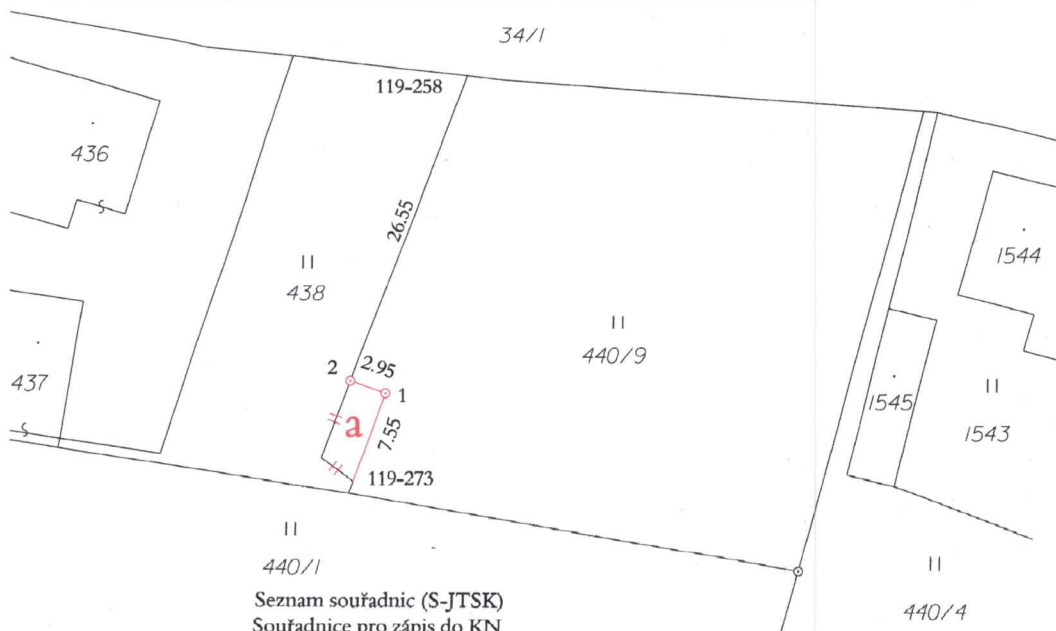

Číslo bodu	Y	X	kód kv.	Poznámka
119-273	677088.72	980179.41	3	přt.sloupek
119-258	677079.79	980146.37	3	kolík
1	677086.18	980172.29	3	hraniční znak z plastu
2	677088.95	980171.30	3	hraniční znak z plastu

Výkaz údajů o bonitovaných půdně ekologických jednotkách (BPEJ) k parcelám nového stavu

Parcelní číslo podle katastru nemovitostí		Kód BPEJ	Výměra		BPEJ na dílu parcely	Parcelní číslo podle katastru nemovitostí		Kód BPEJ	Výměra		BPEJ na dílu parcely
zjednodušené evidence	ha		m ²	ha		m ²	zjednodušené evidence		ha	m ²	
438		83444		50	celá	440/9	83444		2	89	
		85011		4	10	celá	85011		9	72	
		85011			21	a					
				4	81				12	61	

GEOMETRICKÝ PLÁN

pro změnu hranic pozemků

Geometrický plán ověřil úředně oprávněný zeměměřický inženýr:

Jméno, příjmení: **Ing. Pavel Rydval**

Číslo položky seznamu úředně oprávněných zeměměřických inženýrů: **1159 / 1995**

Dne: _____ Číslo: _____
Náležitostmi a přesností odpovídá právním předpisům

Stejnopis ověřil úředně oprávněný zeměměřický inženýr:

Jméno, příjmení: _____

Číslo položky seznamu úředně oprávněných zeměměřických inženýrů: _____

Dne: _____ Číslo: _____
Tento stejnopis odpovídá geometrickému plánu v elektronické podobě uloženém v dokumentaci katastrálního úřadu

Katastrální úřad souhlasí s očíslováním parcel.

Ověření stejnopisu geometrického plánu v listinné podobě.

Vyhotovil: **HALTUF Radek** *civilní geometr*
468 01 Maršovice čp.222
tel. 775 384 440 mail. r.haltuf@seznam.cz

Číslo plánu: **1249 – 27 / 2022**

Okres: **Jablonec nad Nisou**

Obec: **Nová Ves nad nisou**

Katastrální území: **Nová Ves nad nisou**

Mapový list: **Turnov 0 – 0 / 11**

Dosavadním vlastníkům byla poskytnuta možnost seznámit se v terénu s průběhem navrhovaných nových hranic, které byly označeny předepsaným způsobem:
viz seznam souřadnic